

## Die **NUNN-ELEVISION-MODEM-OPERATION (NEMO)**

Ferndiagnose, Auswertung und autom. Störungsmeldung

Modernste Technik im Einsatz – optional mit Gebäudetechniküberwachung



## Die **NUNN-ELEVISION-MODEM-OPERATION (NEMO)**

Ferndiagnose, Auswertung und autom. Störungsmeldung

Modernste Technik im Einsatz – optional mit Gebäudetechniküberwachung

Oft sind es nur Kleinigkeiten, die eine große Wirkung haben. Plötzlich steht der Aufzug still, keine Fahrt ist mehr möglich. Normalerweise wird nach Bemerken des Schadens zum Telefon gegriffen und der Kundendienst der Fa.NUNN-Aufzüge informiert. Der Monteur kommt, und stellt fest, dass er das Ersatzteil erst im Lager holen muss.

Diese Zeiten können nun der Vergangenheit angehören. Mit NEMO kann unser Service-Center, bereits bevor der Monteur verständigt wird, die Fehlerursache eingrenzen und eventuell sogar beseitigen. Möglich macht dies der Einsatz neuester Telekommunikations-Technologie.

Dadurch können Sie Ihre Unterhaltskosten reduzieren und die Verfügbarkeit der Anlage erhöhen.

Gerne helfen wir Ihnen bei der Entscheidung weiter.



# Die NUNN-ELEVISION-MODEM-OPERATION (NEMO)

## Fernüberwachung und Aufzugswärter NEMO-Online

Alle Ereignisse (z.B. Stufenbildung im Eingangsbereich) werden vom AWE gesammelt, analysiert und automatisch in regelmäßigen Intervallen über die Telefonleitung an die Service-Zentrale weitergeleitet. Kritische Fehler werden erkannt, haben Priorität und werden umgehend an die Service-Zentrale gemeldet.

Unser Team berät Sie gerne über das LMS 24/7T

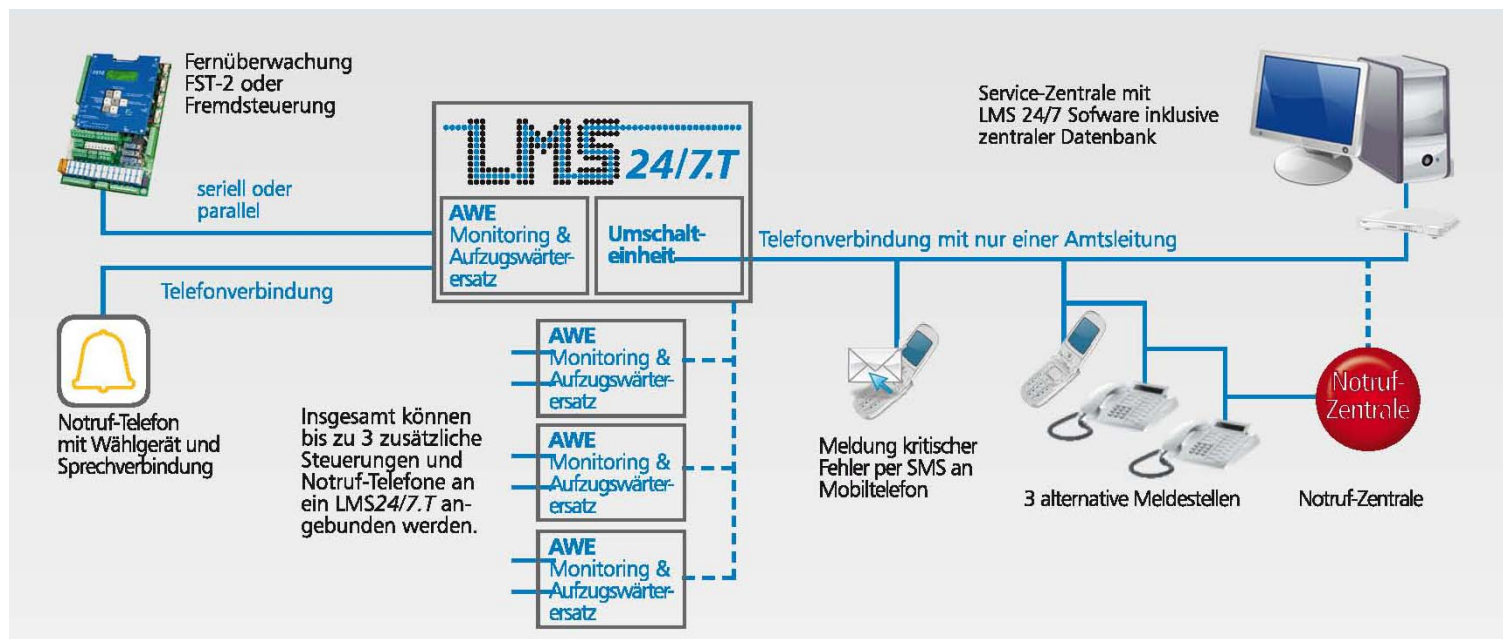

## NEU Die NUNN-ELEVISION-MODEM-OPERATION (NEMO) Ferndiagnose mit NEMO-Inline LIGHT

In vielen Fällen bei einer Aufzugsstörung, meldet nur ein Sensor eine Anomalie, die aber das System erstmal stillsetzt. In der Regel melden Sie uns die Störung und wir schicken Ihnen einen Monteur vorbei. Diese Kosten lassen sich um ein Vielfaches reduzieren. Nach der Ihrer Meldung, wählen wir uns erstmal in die Anlage ein und lesen den Fehler aus. Oftmals können wir bereits aus Ferne das Problem beheben und die Anlage wieder in Betrieb nehmen. So haben Sie sich einen teuren Einsatz gespart.



# NEU Die NUNN-ELEVISION-MODEM-OPERATION (NEMO)

## Fernmeldung und Störungsmeldung mit NEMO-Inline

Aufzugsanlage, Heizung oder Hebeanlage, jede beliebige Haustechnik kann über einen Störmeldekontakt auf NEMO-INLINE aufgeschaltet werden. Im Falle einer Störung wird der entsprechende Alarmplan abgearbeitet und durch Ihren individuellen Fachhandwerker instandgesetzt. Auch eine Integration von Sensoren ist möglich.

Unser Team berät Sie gerne

Aufzug

Hebeanlage

Toranlage

Heizung

weitere Haustechnik



Tur A		Tur B		Identifikation	
Status	Zu	Status	Zu	Aufzug ID	A
Motor-Zu	<input type="checkbox"/>	Motor-Zu	<input type="checkbox"/>	Anlage ID	T022
Motor-Ab	<input type="checkbox"/>	Motor-Ab	<input type="checkbox"/>	Auftrag ID	1234512345
Endschalter-Zu	<input type="checkbox"/>	Endschalter-Zu	<input type="checkbox"/>	Neuron ID	12 34 56 78 9ABC
Endschalter-Ab	<input type="checkbox"/>	Endschalter-Ab	<input type="checkbox"/>	<b>Sicherheitsniveau</b>	
Reversierend	<input type="checkbox"/>	Reversierend	<input type="checkbox"/>	TK	TA TB TC NH
Leitfaden	<input type="checkbox"/>	Leitfaden	<input type="checkbox"/>	Desent	<input type="checkbox"/>
Reversierschalter	<input type="checkbox"/>	Reversierschalter	<input type="checkbox"/>	<b>FS1 Fahrentagel</b>	
Desent	<input type="checkbox"/>	Desent	<input type="checkbox"/>	10:00	14:00
<b>Leistungsangabe</b>		<b>Kopplerng</b>		14:00	18:00
Leistungsang. 0%	<input type="checkbox"/>	Position	16400 mm	18:00	22:00
Leistungsang. NORMAL	<input type="checkbox"/>	Richtung	<input type="checkbox"/>	22:00	06:00
Leistungsang. 100%	<input type="checkbox"/>	Zone	<input type="checkbox"/>	06:00	10:00
Wartefahrt-Timer	<input type="checkbox"/>	Zone	KALTESAMT	10:00	14:00
Parke	<input type="checkbox"/>	Zone	<input type="checkbox"/>	14:00	18:00
Rücksenden	<input type="checkbox"/>	Zone	<input type="checkbox"/>	18:00	22:00
Gruppenmitglied	<input type="checkbox"/>	Zone	<input type="checkbox"/>	22:00	06:00
In der Gruppe	<input type="checkbox"/>	Zone	<input type="checkbox"/>	06:00	10:00
<b>Wartung</b>		<b>Antrieb</b>		<b>Zust</b>	
Service-Modul	<input type="checkbox"/>	Motor	AUS	Stoß	<input type="checkbox"/>
Wartung Säge	<input type="checkbox"/>	Motor	Ein	Öl	<input type="checkbox"/>
Bedienkühler	<input type="checkbox"/>	Motor	Ein	Öl	<input type="checkbox"/>
Fahrerstation	<input type="checkbox"/>	Motor	Ein	Öl	<input type="checkbox"/>
Typspezifischer AS	<input type="checkbox"/>	Motor	Ein	Öl	<input type="checkbox"/>
Transponder ID	<input type="checkbox"/>	Motor	Ein	Öl	<input type="checkbox"/>
Ölstatus	Normal	Motor	Ein	Öl	<input type="checkbox"/>
		Motor	Ein	Öl	<input type="checkbox"/>
		Motor	Ein	Öl	<input type="checkbox"/>



## Die **NUNN-ELEVISION-MODEM-OPERATION (NEMO)**

### Ferndiagnose im Internetzeitalter mit **NEMO XT**

NEMO XT wurde speziell für die neueste Generation der FST 2 Steuerung entwickelt. Die FST-2XT verfügt über einen integrierten Webserver, der es ermöglicht über eine Internetverbindung sämtliche Anlagenzustände abzufragen. Unser Service-Center kann Fehler in der Anlage eingrenzen, lokalisieren oder sogar direkt beseitigen.

Möglich wird dies durch modernste Peripherie-Technik und durch eine UMTS/GSM Datenverbindung, die ständig Kontakt zu unsere, neu ausgebauten Server- und Überwachungsstruktur hält.

So senken Sie Ihre Unterhaltskosten und steigern die Anlagenverfügbarkeit.

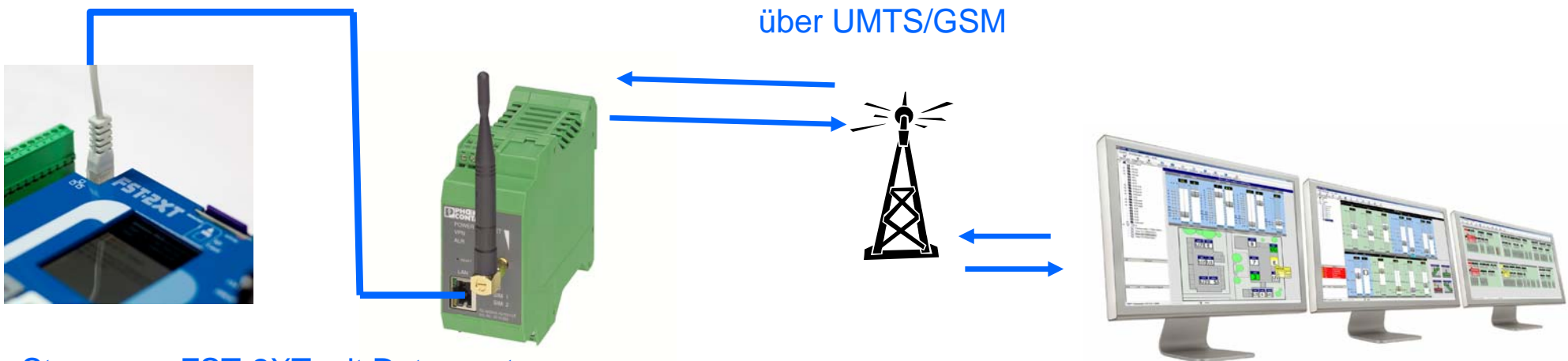

Steuerung FST-2XT mit Datenrouter

NUNN-Service-Leitstelle

# Die NUNN-ELEVISION-MODEM-OPERATION (NEMO)

Ferndiagnose, Auswertung und autom. Störungsmeldung

Screenshots der Software  
in unserer Leitstelle

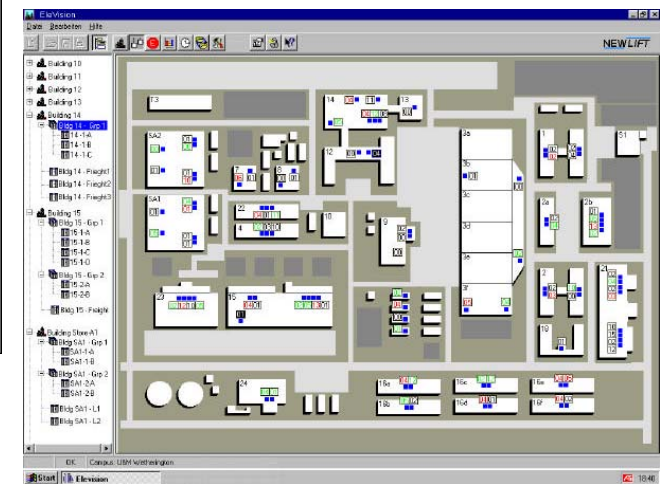
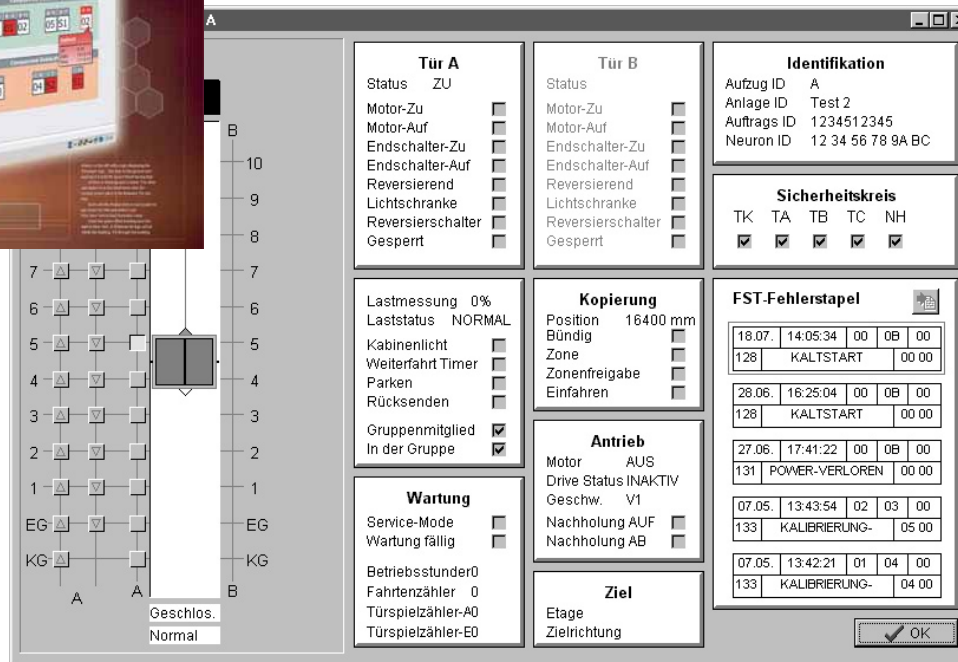
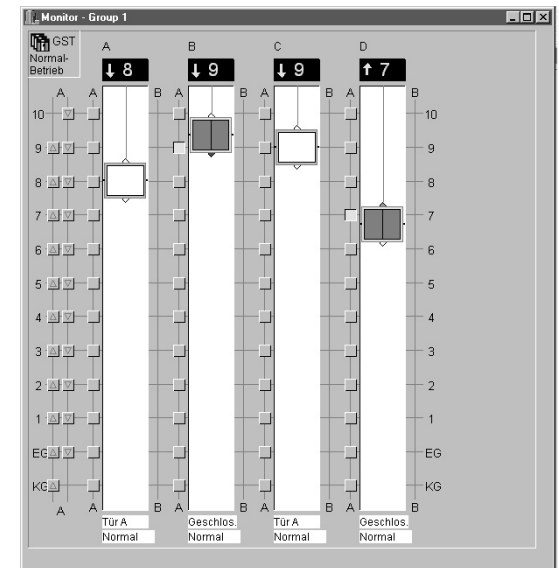
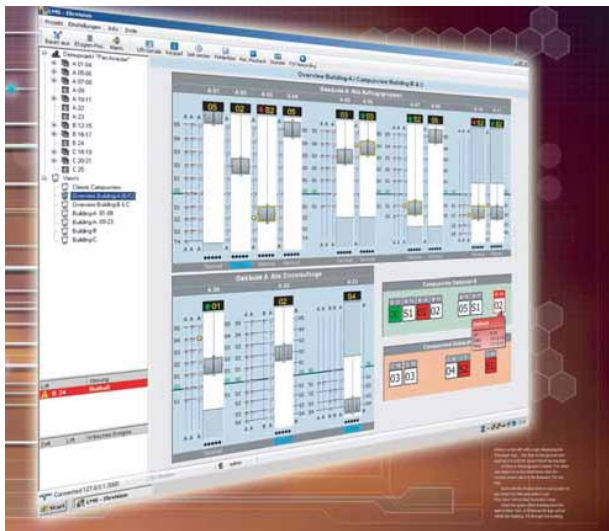

**NUNN-Aufzüge GmbH & Co. KG**  
**Ernst-Heinkel-Ring 22-28**  
**85662 Hohenbrunn**  
**Tel: 08102 / 89 639 – 0**  
**Hotline 24/7: 08102 / 89 639 – 39**  
**Fax: 08102 / 89 639 – 29**

**NUNN-Aufzüge Vertriebsbüro München**  
**Spilhofstr.48**  
**81927 München**  
**Tel: 089 / 23514901 – 01**  
**Fax: 089 / 23514901 – 02**

**info@nunn.de**

**www.nunn.de**

**Registergericht: Amtsgericht München**

**Handelsregister: HRA 48793**

**Ust-ID: DE 129724777**

**IMPRESSUM**